GEVEL : STRAATBEELD KASTELETSINGEL

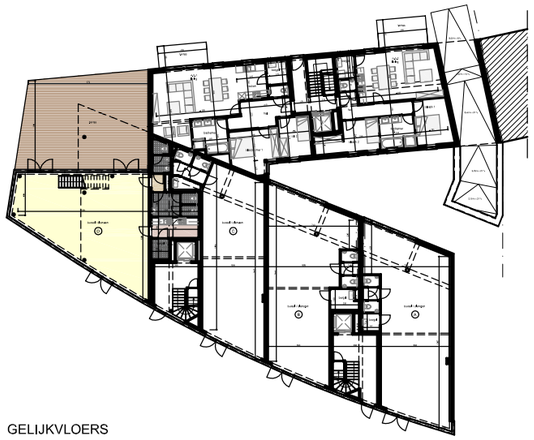

GELIJKVLOERS

# RESIDENTIE BONHEUR

KASTELETSINGEL - BRUGSTRAAT
- KAAISTRAAT - 3580 - BERINGEN

## DIENSTEN / BUREEL D
## DUPLEX

| | |
|---|---|
| OPPERVLAKTE GELIJKVLOERS : | 114 m² |
| OPPERVLAKTE VERDIEPING : | 65 m² |
| OPPERVLAKTE TERRAS : | 79,50 m² |
| TOTALE OPPERVLAKTE : | 258,50 m² |

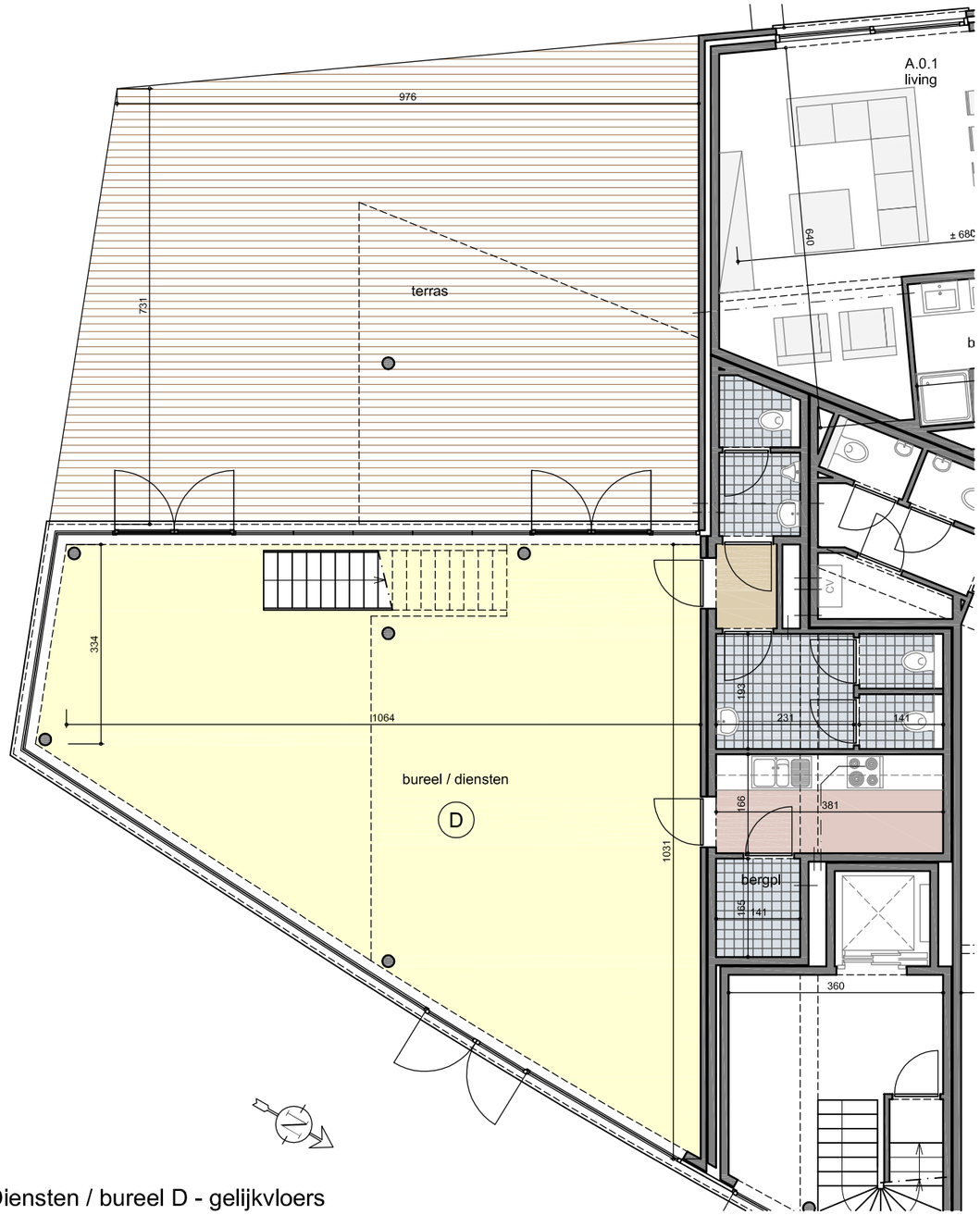


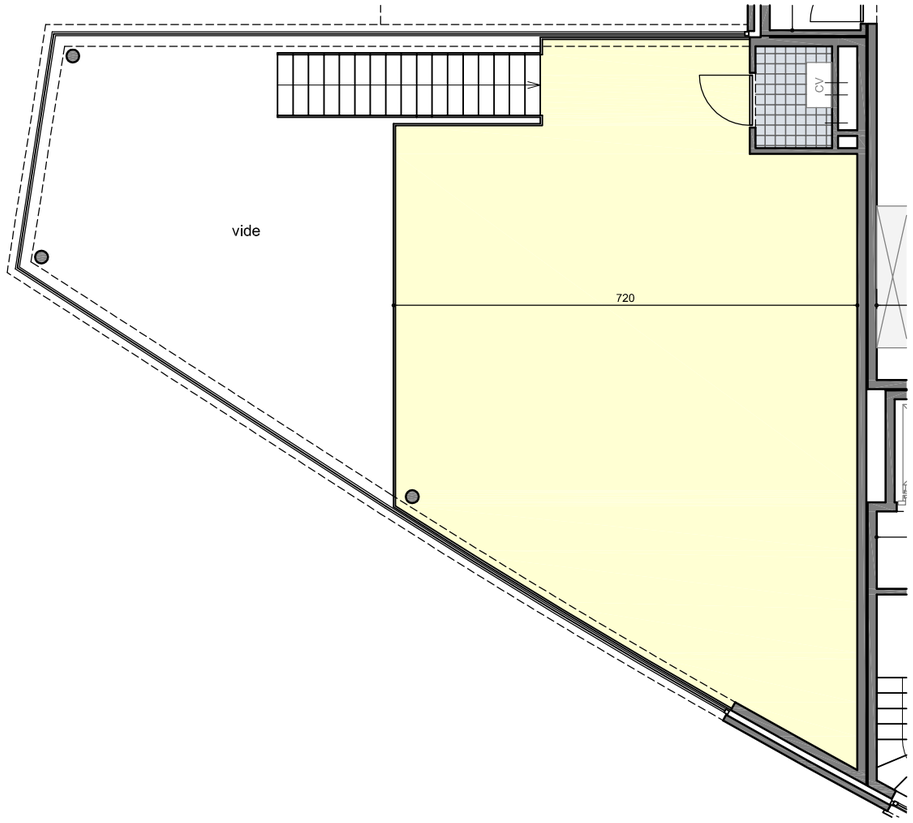


Diensten / bureel D - gelijkvloers